

Distribuição Sanitária  
Escala: 1/75

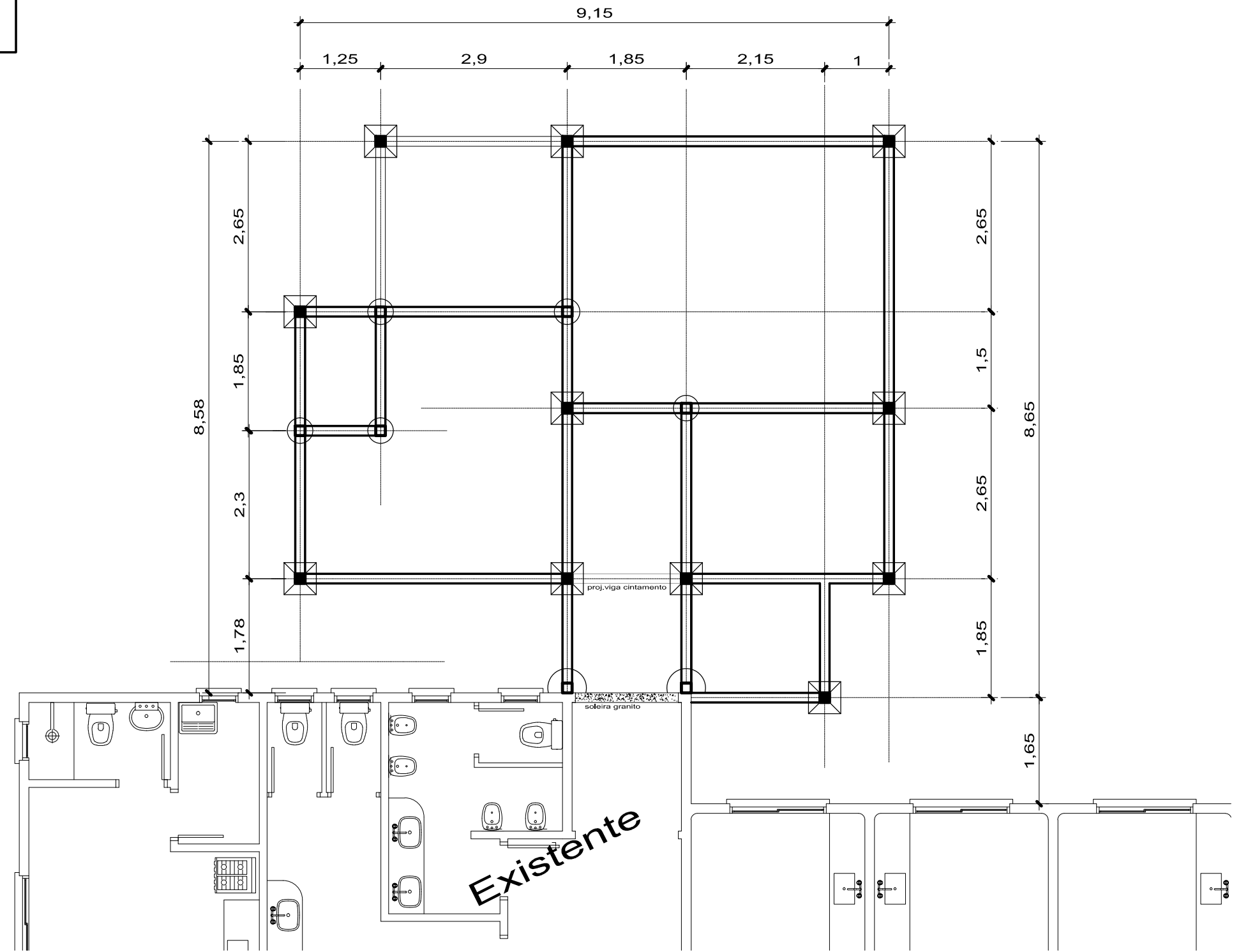

Croqui Fundações  
Escala: 1/75

■ sobe até viga de cintamento  
□ sobe até viga de fundação/baldrame

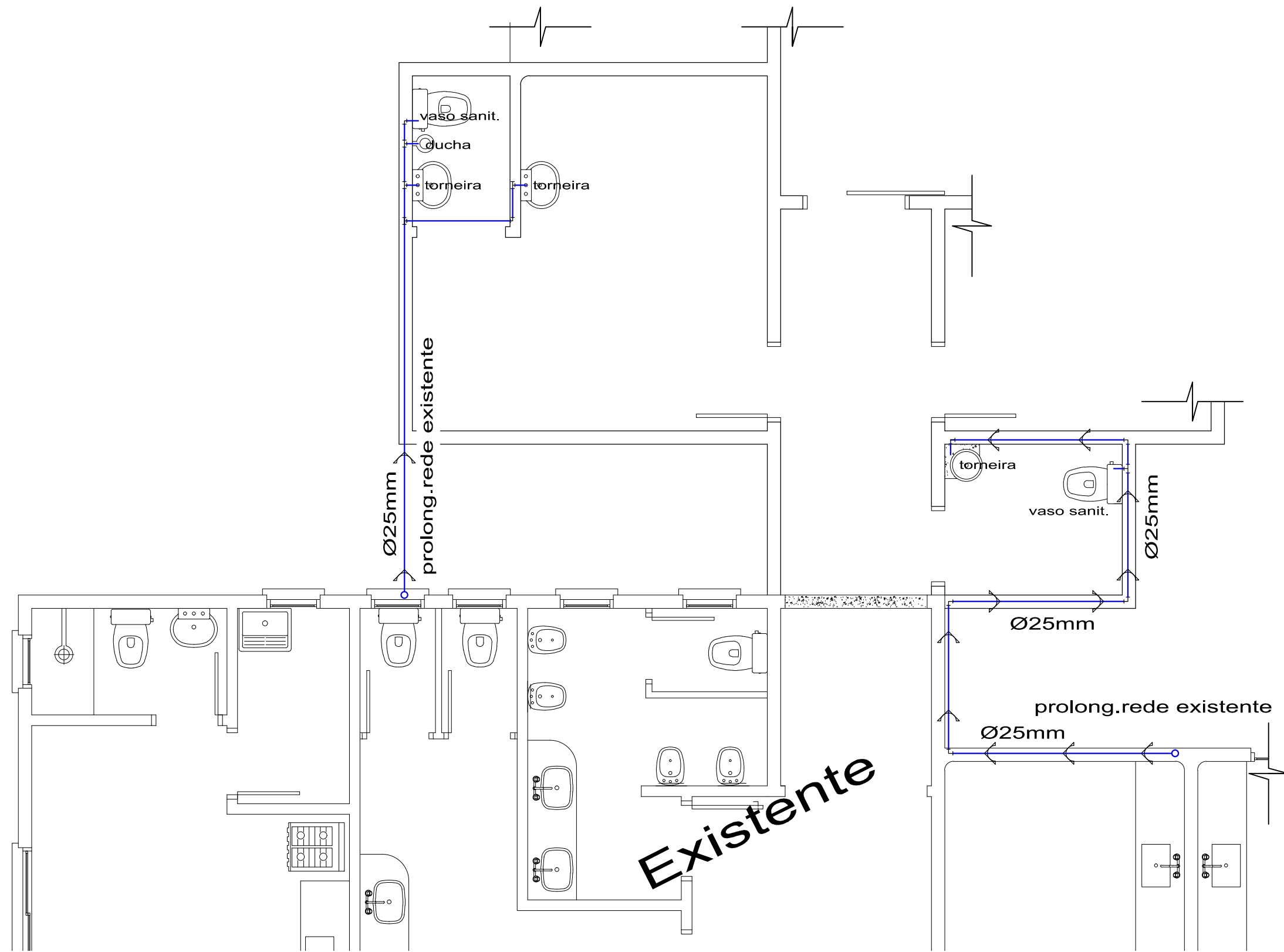

Distribuição Hidráulica  
Escala: 1/50

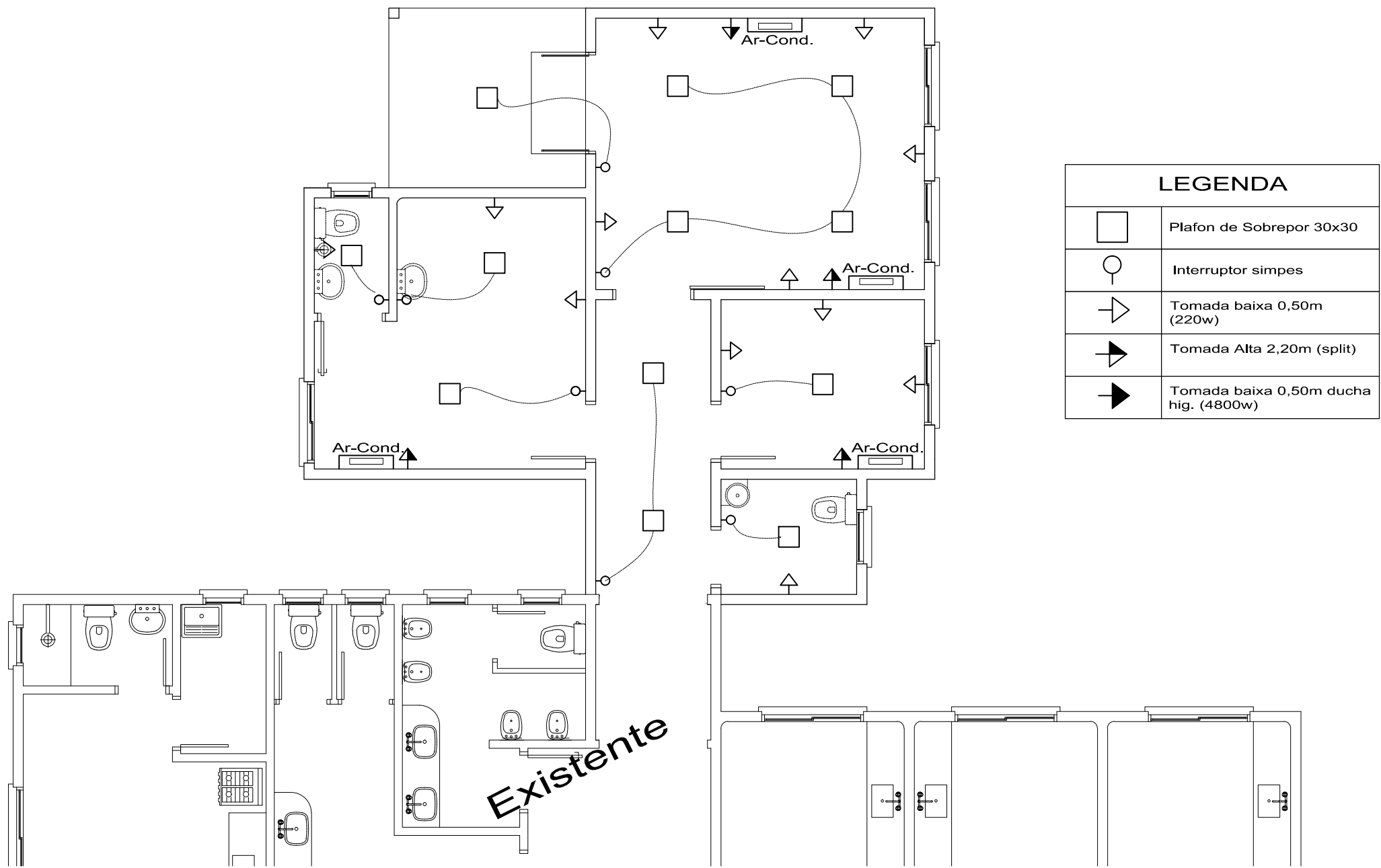

Distribuição Ptos. Elétricos  
Escala: 1/75

## Prefeitura Municipal de Quaraí-RS

Obra / Serviço: Projeto de Reforma e Ampliação - PSF / Julio de Castilhos.

Local: Rua Julio de Castilhos, nº 880 / PSF

Prancha: Distribuição Hidrossanitária e Ptos. Elétricos



Área de Ampliação:  
68,70m<sup>2</sup>

Área de Reforma:  
214,61m<sup>2</sup>

Escala:  
Indicada

Data:  
22/05/2023

Nº 03/06

Jeferson da Silva Pires  
Prefeito Municipal

Adriano Maciel Rodrigues  
Arq. Urb - CAU/A 40.720-8

Av. Artigas, 310 / Centro / Quaraí/RS / CEP 97560-000  
(55) 3423.1301 / www.quaraí.rs.gov.br