

Fachada Sudoeste
Esc:1/50

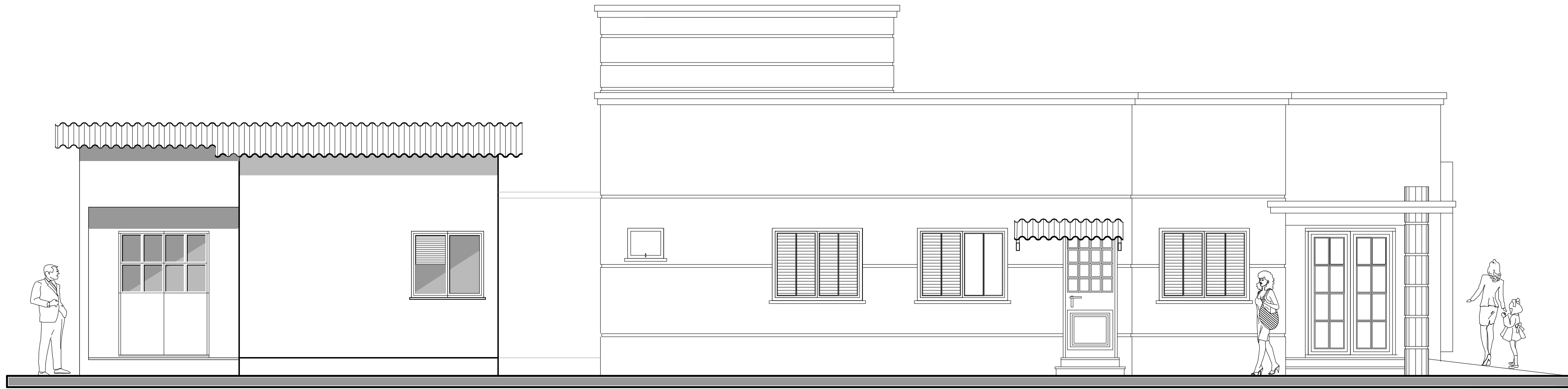

Fachada Sudeste
Esc:1/50

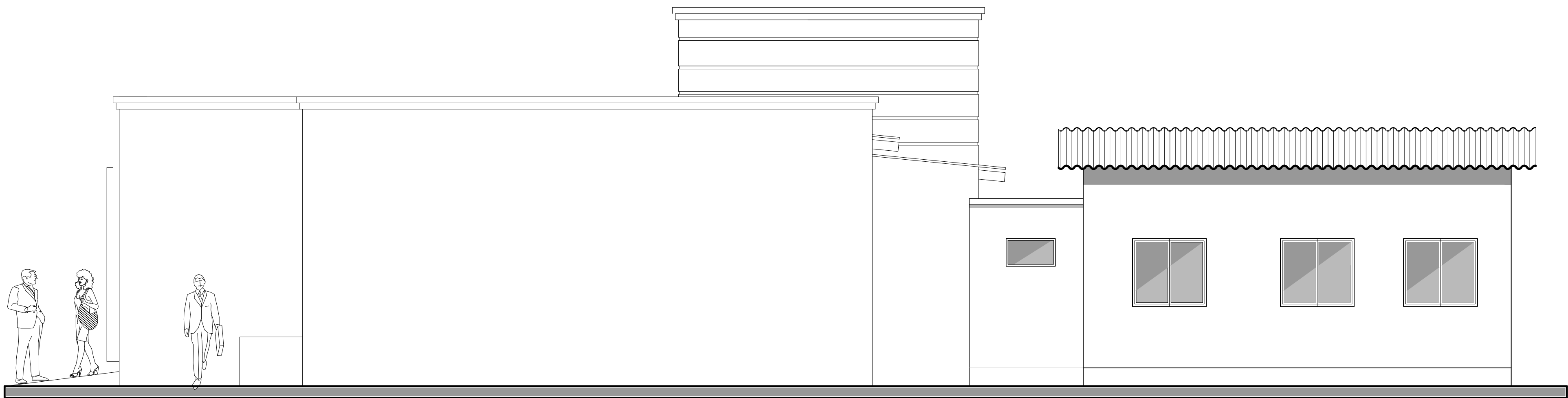

Fachada Noroeste
Esc:1/50

Prefeitura Municipal de Quaraí-RS

Obra / Serviço:				
Projeto de Reforma e Ampliação - PSF / Julio de Castilhos.				
Local:				
Rua Julio de Castilhos, nº 880 / PSF				
Prancha:				
FACHADAS				
	Área de Ampliação:	Área de Reforma:	Escala:	Data:
	68,70m ²	214,61m ²	Indicada	22/05/2023
	Nº 05/06			
Jeferson da Silva Pires Prefeito Municipal			Adriano Maciel Rodrigues Arq.Urb - CAU/A 40.720-8	
Av. Artigas, 310 / Centro / Quaraí/RS / CEP 97560-000 (55) 3423.1301 / www.quaraí.rs.gov.br				